



Redazione: via Sant'Antonio, 73 - Tel. 0883/341011 - Fax: 080/5502070 - Email: redazione.barletta@gazzettamezzogiorno.it  
 Pubblicità-Mediterranea S.p.A Nordbarese, Barletta: via Sant'Antonio, 73 - Tel. 0883/341008 e 0883/341009 - Fax: 0883/347937  
 Necrologie: www.gazzettanecrologie.it - Gazzetta Affari: www.gazzettaffari.com

LE ALTRE REDAZIONI					
<b>Bari:</b>	080/5470431	<b>Brindisi:</b>	0832/463911	<b>Taranto:</b>	099/4580211
<b>Foggia:</b>	0881/779911	<b>Lecce:</b>	0832/463911	<b>Matera:</b>	080/5470268
				<b>Potenza:</b>	0971/418511

ABBONAMENTI: tutti i giorni esclusi i festivi: ann. Euro 280,00; sem. Euro 152,00; trim. Euro 90,00. Compresi i festivi: ann. Euro 310,00; sem. Euro 175,00; trim. Euro 100,00. Sola edizione del lunedì: ann. Euro 65,00. Estero: stesse tariffe più spese postali, secondo destinazione. Per info: tel. 080/5470205, dal lunedì al venerdì, 09,30-13,30, fax 080/5470227, e-mail commerciale@gazzettamezzogiorno.it. Copia arretrata: Euro 2,60. Tel 080/5470213

**Radio GAMMA**  
 Un mondo di musica!  
 anche sul CAN.659  
 del DIGITALE TERRESTRE

OPERAZIONE «CHIAVI DELLA CITTÀ» L'IPOTESI EMERGE DALL'ORDINANZA DI CUSTODIA CAUTELARE

## E dalle carte spunta il business del nuovo stadio

### Trani, palazzi nel «vecchio» Comunale

I consiglieri comunali 5 Stelle, Di Lernia e Branà: «Ci saremmo aspettati le dimissioni da parte del sindaco Bottaro»

● **TRANI.** Costruire il nuovo stadio in periferia ed edificare palazzi al posto del vecchio, ma tuttora funzionante «Comunale», nel centro della città. Sarebbe questo uno dei progetti, cosiddetti espansionistici, del gruppo Giancaspro, di cui si parla nell'inchiesta «Chiavi della città», condotta da Procura di Trani e Guardia di Finanza. Secondo l'accusa, l'ex presidente della Bari avrebbe distratto somme della società del capoluogo in favore del Trani calcio.

AURORA E SERVIZI A PAGINA II >>



TRANI La conferenza stampa tenuta venerdì in Procura [foto Calvaresi]

IL CASO IL SITO È TUTTORA FRUIBILE A SINGHIOZZO. LE MILLE OCCASIONI PERDUTE E LE PROSPETTIVE PER IL FUTURO

## «Canne, battaglia da vincere»

### Barletta, parla il sindaco Mino Cannito sul rilancio possibile

TRASPORTI. LIMATO FINALMENTE UN GAP INCOMPRESIBILE

## Frecciargento, 2 nuove fermate a Barletta

Le corse da e per Roma operative dal 9 giugno con il nuovo orario



TRASPORTI Un treno veloce Frecciargento

SERVIZIO A PAGINA 9 DEL FASCICOLO NAZIONALE >>

Disfida, è Sergio Maifredi il direttore artistico. La promessa: «I pastelli di De Nittis non viaggeranno più»

● **BARLETTA.** Il Primo Maggio scorso, circa cinquecento turisti hanno visitato il parco archeologico di Canne della Battaglia. Lo afferma la direttrice dell'Antiquarium e del sito Mirella Carrieri nella lettera con la quale ringrazia il sindaco di Barletta Cosimo Cannito per aver messo a disposizione le unità di personale che hanno consentito la fruizione del parco. Diversamente Canne sarebbe rimasta interdetta ai visitatori come nel Lunedì di Pasquetta. Un vecchio problema, come la valorizzazione in generale dei beni culturali. Ne parliamo col sindaco Mino Cannito.

MICHELE CRISTALLO A PAGINA III >>

## FRECCIARGENTO STOP A BARLETTA ORA ROMA È PIÙ VICINA

di RUGGIERO QUARTO  
 SENATORE 5 STELLE

**B**arletta e tutto il territorio circostante, formato da un bacino di utenza di circa 600.000 persone, dal 10 giugno avrà una coppia in più di treni Frecciargento per e da Roma. Nel mese scorso mi ero impegnato ad esporre alle Ferrovie dello Stato le esigenze di mobilità ferroviaria di un territorio che va oltre la sesta provincia pugliese.

E' una bella notizia per lavoratori, studenti e tutti quei cittadini interessati a raggiungere la capitale sin dal mattino: Trenitalia ha deciso infatti di accogliere la mia proposta, potenziando i collegamenti con la stazione di Barletta.

Il percorso non è stato semplice, in quanto Trenitalia agisce giustamente in base ad esigenze di mercato ma l'analisi commerciale avviata a fine 2018 dall'impresa ferroviaria ha dato esito positivo.

E' stato fondamentale l'incontro tenutosi lo scorso 6 dicembre alla presenza di dirigenti di Trenitalia e del sottosegretario di Stato alle Infrastrutture e Trasporti, Michele Dell'Orco, durante il quale ho esposto le ragioni per cui il territorio comprendente la provincia Barletta-Andria-Trani e comuni adiacenti risultava penalizzato.

In quell'occasione, dati alla mano, ho riepilogato le offerte esistenti per raggiungere Roma entro mezzogiorno: solo una da Barletta, due da Bari e Foggia con una possibilità di arrivo entro le ore 10,00, cinque da Benevento e sette da Caserta. La situazione era deficitaria anche per il ritorno con l'impossibilità di usufruire della corsa delle 19 sprovvista della fermata a Barletta.

SEGRE A PAGINA II >>

## AGRICOLTURA IN GINOCCHIO CRISI CHE VIENE DA LONTANO

di FRANCESCO VENTOLA  
 CONS. REG. DIREZIONE ITALIA

**M**artedì scorso, 14 maggio, sono stati diffusi i dati sullo stato di avanzamento della spesa dei PSR 2014-2020 relativi al primo trimestre di quest'anno. Per quanto concerne le Regioni meno sviluppate la Puglia si conferma all'ultimo posto con una spesa del 19,6% (la media nazionale è del 30,8, mentre la media delle Regioni del Sud è del 27,1). Per essere più chiari: la Calabria ha una spesa del 38,6%, la Sicilia del 27,9, la Campania del 27,4 e la Basilicata del 23,2.

Ma quello che è più grave è che entro il 31 dicembre di quest'anno devono essere liquidati, al fine di evitare il disimpegno automatico, ben oltre 175 milioni di euro, altrimenti rischiamo di perderli! Ma come non si fa a non capire l'enorme danno che Emiliano sta facendo all'Agricoltura pugliese: se i Fondi europei fossero stati impiegati correttamente e nei tempi previsti avrebbero mitigato gli effetti della drammatica crisi del settore colpito su più fronti (Xylella, grandine, gelate) che non è più in grado di competere con la concorrenza di un mercato che non ammette errori. Non solo, se usati correttamente e in tempo i finanziamenti europei sarebbero potuti servire ai nostri giovani imprenditori ed agricoltori per realizzare i loro obiettivi e, perlomeno, garantire l'attuale produzione. Invece, in questi quattro anni, si sono accumulati errori su errori che hanno prodotto ricorsi al TAR, che di fatto bloccato l'avanzamento del PSR tanto che ora, a un anno dalla scadenza, siamo ancora alle prese con un secondo avviso per alcune sotto-misure.

SEGRE A PAGINA II >>

TENNIS LA STATUNITENSE SUPERA IN FINALE LA RUMENA SIMION

## L'americana Mandlik trionfa al torneo di Barletta



PRIMA EDIZIONE La vincitrice Mandlik con la mamma ex giocatrice Mandlikova

BORRACCINO A PAGINA VII >>

VOLLEY CONQUISTA LA COPPA CEV CON LA SQUADRA DEL NOVARA

## Da Canosa di Puglia a Berlino Sansonna sul tetto d'Europa

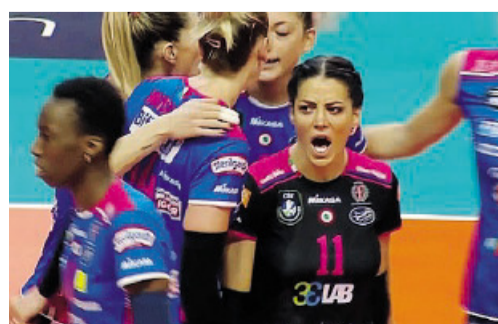

ESULTANZA E DECISIONE La canosina Stefania Sansonna in campo a Berlino

D'AULISA A PAGINA VII >>